

# 7

## DEPÓSITO DE BOLETINES

El elector deposita los boletines de voto en las urnas respectivas.

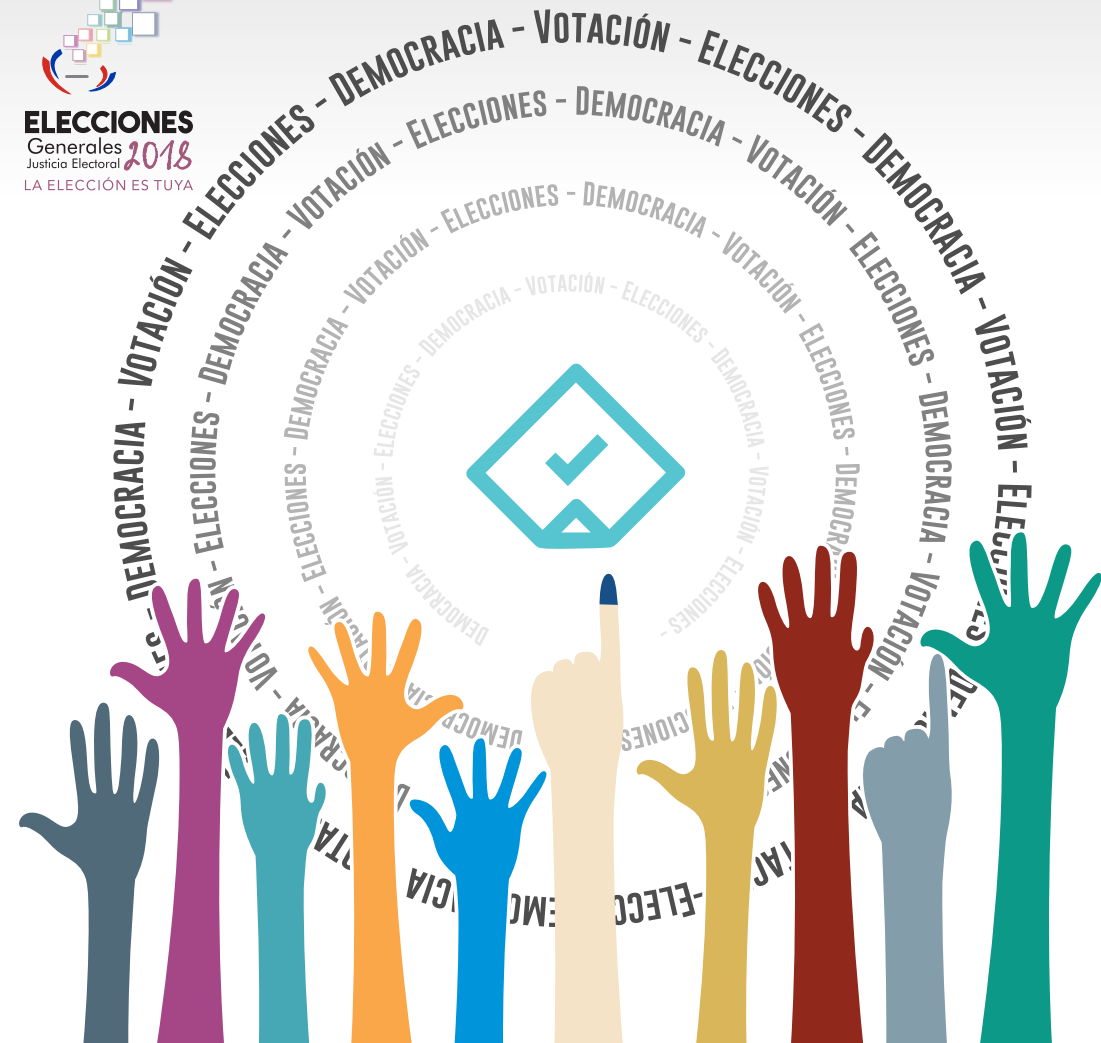

# 8

## DEVOLUCIÓN DE LA CÉDULA DE IDENTIDAD CIVIL Y ENTREGA DE CERTIFICADO DE VOTACIÓN

Al elector se le devuelve su Cédula de Identidad Civil y se le hace entrega del certificado de votación.



# PROCESO DE VOTACIÓN

Justicia Electoral

Avda. Eusebio Ayala N° 2759 c/ Sta. Cruz de la Sierra  
Tel.: (595 21) 6180 111 - www.tsje.gov.py.c  
Asunción - Paraguay



CIDEE - Centro de Información, Documentación y Educación Electoral

# PROCESO DE VOTACIÓN



## IDENTIFICACIÓN DEL ELECTOR

1

La identidad del elector se acredita con la Cédula de Identidad Civil.



## VOTO SECRETO DEL ELECTOR

4

El elector pasa a la casilla de votación y marca en los boletines en el recuadro del candidato de su preferencia.



## FIRMA DE LOS VOCALES EN LOS BOLETINES DE VOTO

2

Verificada la identidad del elector y su derecho a votar en esa mesa, los dos vocales firmarán al dorso de los boletines de voto en la parte sombreada.

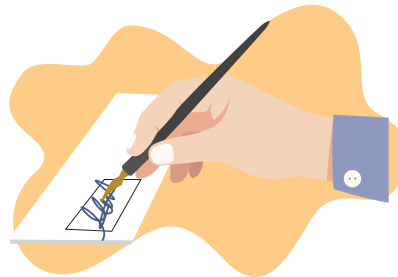

## ENTREGA Y FIRMA DE BOLETINES DE VOTO

5

De vuelta a la mesa, el elector entrega los boletines doblados al presidente, para que éste los firme al dorso en la parte sombreada.

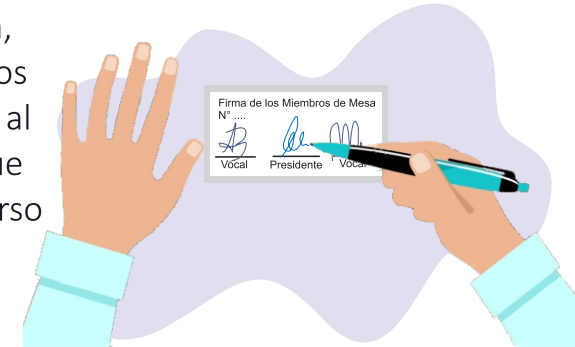

## ENTREGA DE BOLETINES Y BOLÍGRAFO AL ELECTOR

3

Una vez que los vocales firmaron los boletines, se le entregan al elector antes de pasar a la casilla de votación.

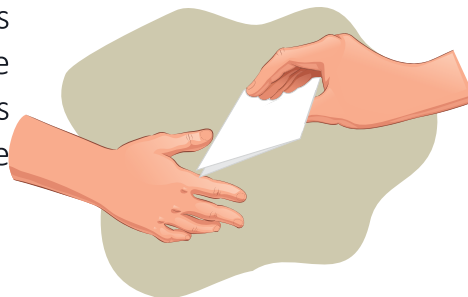

6

## ENTINTADO DEL DEDO

Luego, el elector entinta el dedo índice de la mano derecha con tinta indeleble hasta la cutícula.

